

# ¡AQUÍ! INNOVA SCHOOLS MOSQUERA

*Preparamos a los niños  
para el futuro*



Vive la experiencia en **Innova Schools Colombia**  
**Innova Schools Mosquera**  
Calendario A - 2025



# ¿QUIÉNES



# SOMOS?

Rompemos paradigmas en la educación para que más personas trasciendan y transformen el mundo

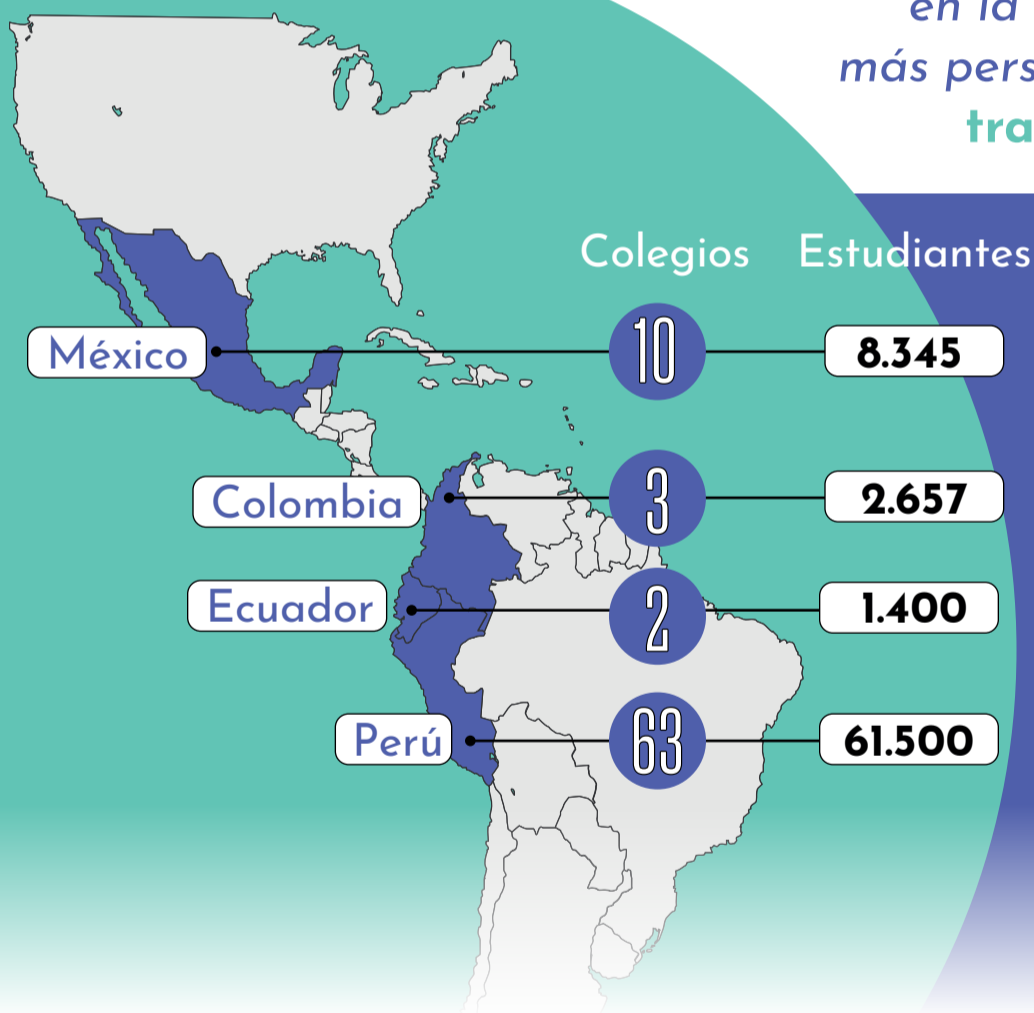

# 73.902

estudiantes,  
78 colegios a nivel regional, en 10 años proyectamos llegar a 53 colegios en Colombia".

En el World Economic Forum de 2019, se reconoció a la red de colegios Innova Schools en Perú, entre los **16 colegios más innovadores del mundo**.

Harvard Business Review

Telefónica FUNDACIÓN

FORTUNE

BUSINESS INSIDER

BID Banco Interamericano de Desarrollo

WORLD ECONOMIC FORUM

Conoce casos de éxito de Innova Schools Perú



# NUESTROS DIFERENCIALES



## Somos una red de colegios internacional

Promovemos un aprendizaje que prepara los niños para las competencias del futuro



Autonomía



Aprendizaje Permanente



Convivencia Democrática



Creación de nuevo valor



Comunicación Intercultural



Competencia Digital



SOMOS INNOVADORES

Aprendizaje basado en proyectos

1.

Metodología centrada en el estudiante

2.

Profesores altamente capacitados para ser el principal mentor de los estudiantes

3.

Los estudiantes conocen sus habilidades y así mismo las pueden potencializar

4.

Excelentes plataformas digitales que personalizan el aprendizaje

5.

Inglés intensivo como segunda lengua

6.



ESPACIOS ICÓNICOS DE APRENDIZAJE

Espacios modernos y funcionales que promueven la interacción, el trabajo en equipo y el desarrollo de habilidades tanto académicas como sociales.

### Maker Space

Los estudiantes pueden idear, prototipar, diseñar y probar, para construir y crear proyectos innovadores.



### Gaming Room

Los estudiantes aprenden a dominar habilidades tecnológicas mientras se divierten.



### Zonas verdes

Espacios verdes de esparcimiento y diversión con canchas de fútbol



### Infraestructura moderna

Infraestructura Innovadora como tercer maestro de aprendizaje



## Nuestras plataformas

innovamat

LEXIA CORE5 READING

POWER UP LEXIA LITERACY



brightspace by D2L

savvas realize

Kindi

# EXPERIENCIA INNOVA

## NIVELES EDUCATIVOS



**Descubrimiento**  
(Prejardín a Transición)



**Exploración**  
(1° a 5°)



**Construcción**  
(6° a 8°)



**Conexión**  
(9° a 10°)



Cuando aparezca  
el ícono da  
click sobre él  
para ampliar la  
información.



# PRECIOS 2025



Pago de inscripción **\$200.000**  
abonables a la matrícula

Curso	Matrícula	Pensión
Prejardín	1.181.000	1.074.000
Jardín	1.170.000	1.064.000
Transición	1.135.000	1.032.000
Primero	1.135.000	1.032.000
Segundo	1.135.000	1.032.000
Tercero	1.040.000	946.000
Cuarto	1.040.000	946.000
Quinto	1.040.000	946.000
Sexto	1.040.000	946.000
Septimo	1.040.000	946.000
Octavo	993.000	903.000
Noveno	993.000	903.000
Décimo	993.000	903.000
Once	993.000	903.000

\*Los precios corresponden a las tarifas vigentes para el año académico 2025.

\*Los pagos realizados por concepto de preinscripción, en caso de inadmisión o admisión, no serán objeto de devolución dado que permiten gestionar el proceso administrativo requerido. Asimismo, la matrícula anual y pensión mensual no serán objeto de devolución, salvo eventos excepcionales o de fuerza mayor. La presentación de solicitudes de devolución no implica su aceptación.

\*Los costos educativos se establecen de manera anual, de conformidad con los parámetros para la fijación de las tarifas del Ministerio de Educación Nacional. Los costos educativos definitivos para el año 2025 se determinarán de acuerdo con las tarifas autorizadas por esa entidad para el próximo año, así como, por la Secretaría de Educación de Mosquera, y serán informadas oportunamente. Los únicos costos vinculantes serán los aplicables en la fecha de inicio de clases y que corresponderán a las tarifas autorizadas y aprobadas por las autoridades competentes. Si llega a existir una diferencia en los costos, ésta se ajustará en el cobro de la primera pensión mensual.

Conoce nuestro  
plan de beneficios



# ÚNETE A NUESTRA FAMILIA DE INNOVA SCHOOLS

## RUTA DE ADMISIONES



### TÉRMINOS Y CONDICIONES

\*Como aspirante de la comunidad Innova Schools, te informamos que, nuestros colegios, que son de propiedad de Colegios Colombianos S.A.S. con NIT 901.347.798-7 ("ColCol"), como establecimientos educativos privados, gozan de autonomía para fijar los criterios para la asignación de cupos. En consecuencia, el(la) aspirante participará en un proceso de admisión. El derecho a participar en dicho proceso tendrá un costo que el(la) aspirante pagará de manera anticipada y no estará sujeto a devolución. El(la) aspirante no podrá participar de las actividades del proceso de admisión, incluyendo el Play Day sin realizar el pago mencionado. ColCol tomará su decisión con base en el resultado del proceso de admisión y la notificará oportunamente al(la) aspirante. Dentro de los 2 días hábiles siguientes a la fecha en la que el(la) aspirante reciba la notificación de admisión por parte de ColCol, el(la) aspirante deberá pagar el restante del valor de la matrícula. El cupo del(la) aspirante no será garantizado hasta la notificación del resultado del proceso de admisión, el pago del 100% del valor de la matrícula y la suscripción del contrato de matrícula.

ColCol se reserva el derecho de admisión y no adquiere ninguna obligación por el hecho de recibir la solicitud de admisión, por la presentación de exámenes o entrevistas, o por los pagos realizados de manera previa a la notificación del resultado. En caso de ser admitido o inadmitido, el valor pagado para participar en el proceso de admisión no será devuelto. ColCol se reserva el derecho de no suministrar información o dar explicación sobre los aspirantes no admitidos. En caso de ser admitido, el(la) aspirante está sujeto al Manual de Convivencia y a las políticas y condiciones vigentes del colegio.



# SERVICIO DE ALIMENTACIÓN

## ¡Una experiencia llena de sabor y comodidad!

Saludable, consciente y de calidad, especialmente diseñada para los estudiantes de Innova Schools



**ALIMENTOS DE CALIDAD**

**MENÚS RICOS, APETITOSOS Y NUTRITIVOS**

**FÁCIL DE COMPRAR**

**VARIEDAD: SNACKS Y ALMUERZOS**



Producto y experiencia



Inocuidad y seguridad alimentaria



Bienestar, conciencia y crecimiento



Tecnología



## Tarifas alimentación 2025

### Innova Schools MOSQUERA

ETAPA	ALMUERZOS Valor mensual	REFRIGERIOS Valor mensual	ALMUERZOS + REFRIGERIOS Valor total
Descubrimiento	\$326.000		\$458.000
Exploración	\$342.000	\$132.000	\$474.000
Construcción Conexión	\$347.000		\$479.000

\*El valor expresado corresponde a una mensualidad fija por cada mes del calendario escolar y no existirán cobros parciales ni devoluciones. -Los valores indicados podrán variar anualmente según incrementos a indicadores como IPC, IPA, inflación y SMMLV.

\*Los valores que cobramos son fijos y se factura el mes completo, sin que existan devoluciones o cobros parciales por ningún motivo.

\*El pago del servicio de alimentación será anticipado, entre el 1 y el 5 de cada mes, y será viable pagar de 1 hasta 10 meses de servicio.

\*A partir del día 6, si el pago no se ha efectuado, se considerará como cartera vencida y se dejará de ofrecer el servicio hasta que se regularicen los pagos. Igualmente, se activarán gestiones de cobro.

\*Si la familia no notifica su voluntad de desuscribirse para el mes siguiente entre el 6 y el 25 del mes de la suspensión, se entenderá que se desea continuar con el servicio y este será cobrado.

\*Cuenta con menú vegetariano y vegano, previa solicitud según procedimiento establecido.

\*La familia es enteramente responsable de informar las dietas especiales y/o alergias del menor. Colegios Colombianos no responderá en los eventos en que la familia no informe sobre las restricciones alimenticias aplicables.

\*Los valores señalados podrán variar anualmente, de acuerdo con incrementos en indicadores como el IPC, IPA, inflación y salario mínimo, entre otros.



# TARIFAS

# RUTAS ESCOLARES

## TARIFA RUTAS 2025

ZONA	TIPO DE VEHÍCULO	CAPACIDAD PAX	TARIFA RUTA COMPLETA MENSUAL	TARIFA MEDIA RUTA MENSUAL	TARIFA RUTA COMPLETA ANUAL	TARIFA MEDIA RUTA ANUAL	
BOGOTÁ D.C.	Cercano	Microbús y/o Busea	Microbus de 11 hasta 19 Puestos	\$450.000	\$315.000	\$4.500.000	\$3.150.000
	Intermedio	Microbús y/o Busea	Microbus de 11 hasta 19 Puestos	\$470.000	\$329.000	\$4.700.000	\$3.290.000
	Lejano	Microbús y/o Busea	Microbus de 11 hasta 19 Puestos	\$500.000	\$350.000	\$5.000.000	\$3.500.000
POBLACIONES CERCANAS	Mosquera / Funza	Microbús y/o Busea	Microbus de 11 hasta 19 Puestos	\$330.000	\$231.000	\$3.300.000	\$2.310.000
	Madrid	Microbús y/o Busea	Microbus de 11 hasta 19 Puestos	\$350.000	\$245.000	\$3.500.000	\$2.450.000

### Barrios contemplados en Bogotá CERCANO

Puente Grande, Fontibón, Zona Franca, Capellania, Hayuelos al occidente de la Av. ciudad de Cali.

### Barrios contemplados en Bogotá INTERMEDIO

Hayuelos al oriente de la Av. ciudad de Cali, Modelia, Ciudad Salitre, Carlos Lleras, La felicidad, Tintal, Nueva Castilla, Tabakú, Castilla y Aledaños, Ciudad Alsacia, Marsella, NVA Marsella, Plaza de las américas. Puente Aranda.

### Barrios contemplados en Bogotá LEJANO

Barrios considerados por fuera del perímetro actual establecido (Alamos, Gran Granada, Cortijo, C.Colsubsidio, Los Monjes Villas de Granada.

- Los precios que se observan comprenden los rangos de precio actuales en los distintos colegios de la red Innova Schools en Colombia.
- Valor anual correspondiente al año lectivo escolar, de lunes a viernes, descontando días festivos domingos sábados, semana santa, vacaciones de mitad de año y de octubre divididos en 10 pagos mensuales.
- La Contratación del servicio se realiza directamente entre la familia y el proveedor del servicio, quien es autónomo en la zonificación y asignación de cupos en las rutas, en la gestión y prestación del servicio, y en la asignación de precios, entre otros. La facturación y recaudo la realiza directamente el proveedor.
- No se realizarán cobros parciales del servicio, ni se realizarán devoluciones ni condonaciones por ningún concepto.
- La disponibilidad de todos los trayectos está sujeta a la oferta del proveedor.
- Las solicitudes de ruta serán evaluadas y el cupo se otorgará según disponibilidad ofrecida por el proveedor del servicio.
- Los valores señalados podrán variar anualmente, de acuerdo con incrementos en indicadores como el IPC, inflación y salario mínimo, entre otros.





# iINNOVA CLUB

by Innova Schools

## UN CLUB PARA TODOS

donde nutrimos tu cuerpo, alma y mente



Innova club es un espacio donde se desarrollan las vocaciones y las pasiones con diversas actividades para toda la familia.

## ÚNETE AL CLUB



**Smart  
Time**  
by Innova Club

Es la oferta ideal de Eduentretenimiento para niños y jóvenes, fusionando la educación y el entretenimiento

Arte

Culinaria

Deportes

Robótica



**Wellness**  
by Innova Club

Te impulsamos a mejorar tu vida

Actividades diseñadas para el bienestar de adultos y adultos mayores. Encuentra opciones que nutren tu mente, cuerpo y alma.

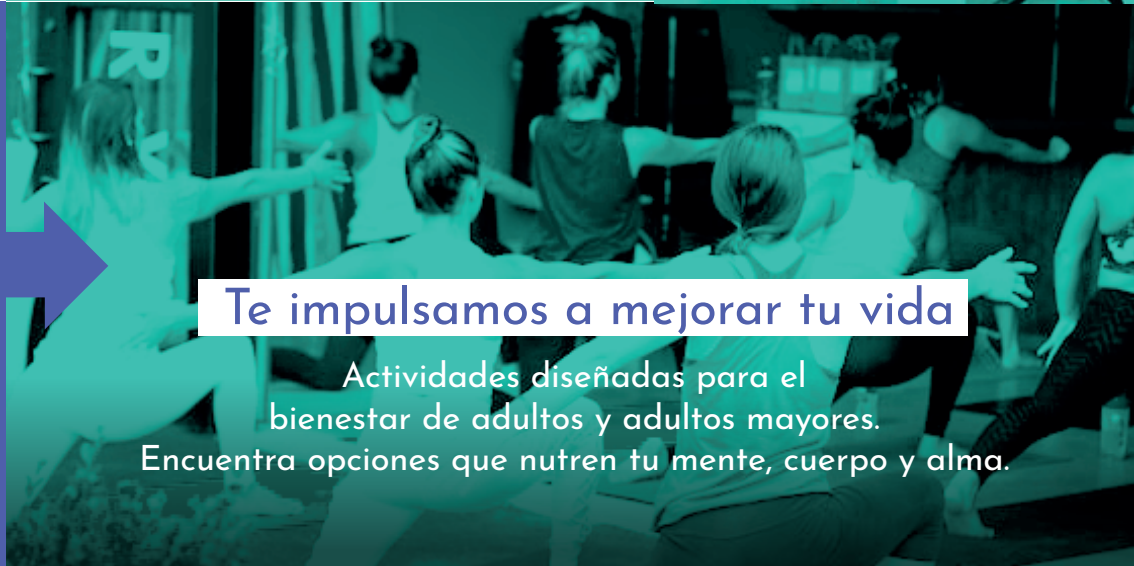



ÚNETE A LA FAMILIA  
**INNOVA**



Innova  
Schools

Para más información

**CONTACTA A  
TU ASESOR  
DE ADMISIONES**

[Experienciapadres@innovaschools.com.co](mailto:Experienciapadres@innovaschools.com.co)



Innova Schools Col



Innovaschoolscol



@innova.schools.col



Innova Schools Col



[www.innovaschools.edu.co](http://www.innovaschools.edu.co)