

¡AQUÍ! INNOVA SCHOOLS COTA

*Preparamos a los niños
para el futuro*

Vive la experiencia en Innova Schools Cota
Km 1,5 Variante Cota-Chia
Conjunto Residencial
Palo de Agua, Cota

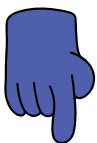

2025



Innova
Schools

¿QUIÉNES



SOMOS?

Rompemos paradigmas en la educación para que más personas trasciendan y transformen el mundo

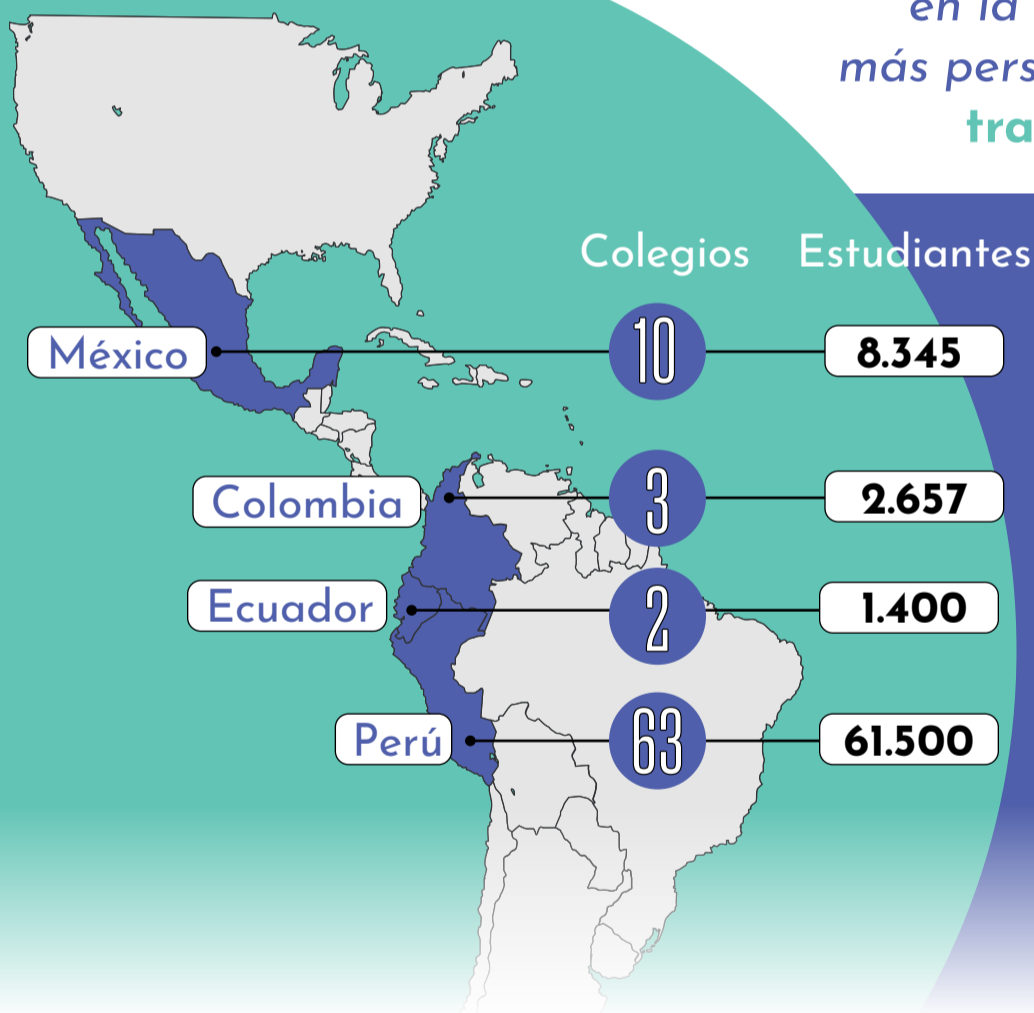

73.902

estudiantes,
78 colegios a nivel regional, en 10 años proyectamos llegar a 53 colegios en Colombia".

En el World Economic Forum de 2019, se reconoció a la red de colegios Innova Schools en Perú, entre los **16 colegios más innovadores del mundo**.

Harvard Business Review

Telefónica FUNDACIÓN

FORTUNE

BUSINESS INSIDER

BID Banco Interamericano de Desarrollo

WORLD ECONOMIC FORUM

Conoce casos de éxito de Innova Schools Perú



NUESTROS DIFERENCIALES



Somos una red de colegios internacional

Promovemos un aprendizaje que prepara los niños para las competencias del futuro



Autonomía



Aprendizaje Permanente



Convivencia Democrática



Creación de nuevo valor



Comunicación Intercultural



Competencia Digital



SOMOS INNOVADORES

1. Aprendizaje basado en proyectos

2. Metodología centrada en el estudiante

3. Profesores altamente capacitados para ser el principal mentor de los estudiantes

4. Los estudiantes conocen sus habilidades y así mismo las pueden potencializar

5. Excelentes plataformas digitales que personalizan el aprendizaje

6. Inglés intensivo como segunda lengua



ESPACIOS ICÓNICOS DE APRENDIZAJE

Espacios modernos y funcionales que promueven la interacción, el trabajo en equipo y el desarrollo de habilidades tanto académicas como sociales.

Maker Space

Los estudiantes pueden idear, prototipar, diseñar y probar, para construir y crear proyectos innovadores.



Innova Schools en Niza

Gaming Room

Los estudiantes aprenden a dominar habilidades tecnológicas mientras se divierten.



Innova Schools en Niza

Zonas verdes

Espacios verdes de esparcimiento y diversión con canchas de fútbol



Innova Schools en Niza

Centro de conocimiento

Un espacio para desarrollar habilidades de comunicación a través de la lectura, escritura y oralidad.



Innova Schools en Tunja

Nuestras plataformas



EXPERIENCIA INNOVA

NIVELES EDUCATIVOS



Descubrimiento
Preescolar
(Prejardín a Transición)



Exploración
Primaria
(1° a 5°)



Construcción
Bachillerato
(6° a 8°)



Cuando aparezca
el ícono da
click sobre él
para ampliar la
información.

PRECIOS 2025



Pago de inscripción **\$200.000**
abonables a la matrícula

Curso	Matrícula	Pensión
Prejardín	1.281.500	1.165.000
Jardín	1.281.500	1.165.000
Transición	1.281.500	1.165.000
Primero	1.243.000	1.130.000
Segundo	1.243.000	1.130.000
Tercero	1.243.000	1.130.000
Cuarto	1.243.000	1.130.000
Quinto	1.243.000	1.130.000
Sexto	1.226.500	1.115.000
Septimo	1.226.500	1.115.000
Octavo	1.226.500	1.115.000

**Los precios corresponden a las tarifas vigentes para el año académico 2025.

*Los precios 2025 serán informados hacia el final del 2024 conforme aprobaciones del Ministerio Nacional de Educación y la Secretaría de Educación de Cota.

*Los pagos realizados por concepto de preinscripción, en caso de inadmisión, admisión o desistir del proceso, no serán objeto de devolución dado que permiten gestionar el proceso administrativo requerido. Asimismo, la matrícula anual y pensión mensual no serán objeto de devolución, salvo eventos excepcionales o de fuerza mayor. La presentación de solicitudes de devolución no implica su aceptación.

Conoce nuestro
plan de beneficios 

ÚNETE A NUESTRA FAMILIA DE INNOVA SCHOOLS

RUTA DE ADMISIONES



TÉRMINOS Y CONDICIONES

*Como aspirante de la comunidad Innova Schools, te informamos que, nuestros colegios, que son de propiedad de Colegios Colombianos S.A.S. con NIT 901.347.798-7 ("ColCol"), como establecimientos educativos privados, gozan de autonomía para fijar los criterios para la asignación de cupos. En consecuencia, el(la) aspirante participará en un proceso de admisión. El derecho a participar en dicho proceso tendrá un costo que el(la) aspirante pagará de manera anticipada y no estará sujeto a devolución. El(la) aspirante no podrá participar de las actividades del proceso de admisión, incluyendo el Play Day sin realizar el pago mencionado. ColCol tomará su decisión con base en el resultado del proceso de admisión y la notificará oportunamente al(la) aspirante. Dentro de los 2 días hábiles siguientes a la fecha en la que el(la) aspirante reciba la notificación de admisión por parte de ColCol, el(la) aspirante deberá pagar el restante del valor de la matrícula. El cupo del(la) aspirante no será garantizado hasta la notificación del resultado del proceso de admisión, el pago del 100% del valor de la matrícula y la suscripción del contrato de matrícula.

ColCol se reserva el derecho de admisión y no adquiere ninguna obligación por el hecho de recibir la solicitud de admisión, por la presentación de exámenes o entrevistas, o por los pagos realizados de manera previa a la notificación del resultado. En caso de ser admitido o inadmitido, el valor pagado para participar en el proceso de admisión no será devuelto. ColCol se reserva el derecho de no suministrar información o dar explicación sobre los aspirantes no admitidos. En caso de ser admitido, el(la) aspirante está sujeto al Manual de Convivencia y a las políticas y condiciones vigentes del colegio.



SERVICIO DE ALIMENTACIÓN

¡Una experiencia llena de sabor y comodidad!

Saludable, consciente y de calidad, especialmente diseñada para los estudiantes de Innova Schools



ALIMENTOS DE CALIDAD

MENÚS RICOS, APETITOSOS Y NUTRITIVOS

FÁCIL DE COMPRAR

VARIEDAD: SNACKS Y ALMUERZOS



Producto y experiencia



Inocuidad y seguridad alimentaria



Bienestar, conciencia y crecimiento



Tecnología



Tarifas alimentación 2025

Innova Schools COTA

ETAPA	ALMUERZOS Valor mensual	REFRIGERIOS Valor mensual	ALMUERZOS + REFRIGERIOS Valor total
Descubrimiento	\$357.000		\$495.000
Exploración	\$374.400	\$138.000	\$512.000
Construcción Conexión	\$380.000		\$518.000

*El valor expresado corresponde a una mensualidad fija por cada mes del calendario escolar y no existirán cobros parciales ni devoluciones. -Los valores indicados podrán variar anualmente según incrementos a indicadores como IPC, IPA, inflación y SMMLV.

*Los valores que cobramos son fijos y se factura el mes completo, sin que existan devoluciones o cobros parciales por ningún motivo.

*El pago del servicio de alimentación será anticipado, entre el 1 y el 5 de cada mes, y será viable pagar de 1 hasta 10 meses de servicio.

*A partir del día 6, si el pago no se ha efectuado, se considerará como cartera vencida y se dejará de ofrecer el servicio hasta que se regularicen los pagos. Igualmente, se activarán gestiones de cobro.

*Si la familia no notifica su voluntad de desuscribirse para el mes siguiente entre el 6 y el 25 del mes de la suspensión, se entenderá que se desea continuar con el servicio y este será cobrado.

*Cuenta con menú vegetariano y vegano, previa solicitud según procedimiento establecido.

*La familia es enteramente responsable de informar las dietas especiales y/o alergias del menor. Colegios Colombianos no responderá en los eventos en que la familia no informe sobre las restricciones alimenticias aplicables.

*Los valores señalados podrán variar anualmente, de acuerdo con incrementos en indicadores como el IPC, IPA, inflación y salario mínimo, entre otros.



TARIFAS

RUTAS ESCOLARES

TARIFA RUTAS 2025

ZONA	DESTINO	VEHÍCULO	TARIFA RUTA COMPLETA MENSUAL	TARIFA MEDIA RUTA MENSUAL	TARIFA RUTA COMPLETA ANUAL	TARIFA MEDIA RUTA ANUAL
Cota Centro	Innova Sede Cota	Microbus y/o buseta	\$350.000	\$245.000	\$3.500.000	\$2.450.000
Cota Veredas perimetrales	Innova Sede Cota	Microbus y/o buseta	\$400.000	\$280.000	\$4.000.000	\$2.800.000
Municipios Aledaños (Chia,Cajica)	Innova Sede Cota	Microbus y/o buseta	\$450.000	\$315.000	\$4.500.000	\$3.150.000

Localidad Suba (127 ,Avenida suba cota Boyacá a la Av. Cali)	Innova Sede Cota	Microbus y/o buseta	\$465.000	\$325.500	\$4.650.000	\$3.255.000
Localidad Usaquén (Cll 183, Cll 127 autopista Norte, Av Boyacá)	Innova Sede Cota	Microbus y/o buseta	\$480.000	\$336.000	\$4.800.000	\$3.360.000
Localidad Usaquén (Cll 183, Cll 127 Cra 7 a la Autopista Norte)	Innova Sede Cota	Microbus y/o buseta	\$495.000	\$346.500	\$4.950.000	\$3.465.000
Localidad Engativá (Cll 72, Juan amarillo, Av. Boyacá, Puente de guadua)	Innova Sede Cota	Microbus y/o buseta	\$465.000	\$325.500	\$4.650.000	\$3.255.000
Localidad Engativá (Cll 80, Av Boyacá a la Cra 68)	Innova Sede Cota	Microbus y/o buseta	\$495.000	\$346.500	\$4.950.000	\$3.465.000

Cobertura en localidades de Suba y Usaquén

- Localidad Suba**
(127 ,Avenida suba cota Boyacá a la Av. Cali)
- Localidad Usaquén**
(Cll 183, Cll 127 autopista Norte, Av Boyacá)
- Localidad Usaquén**
(Cll 183, Cll 127 Cra 7 a la Autopista Norte)

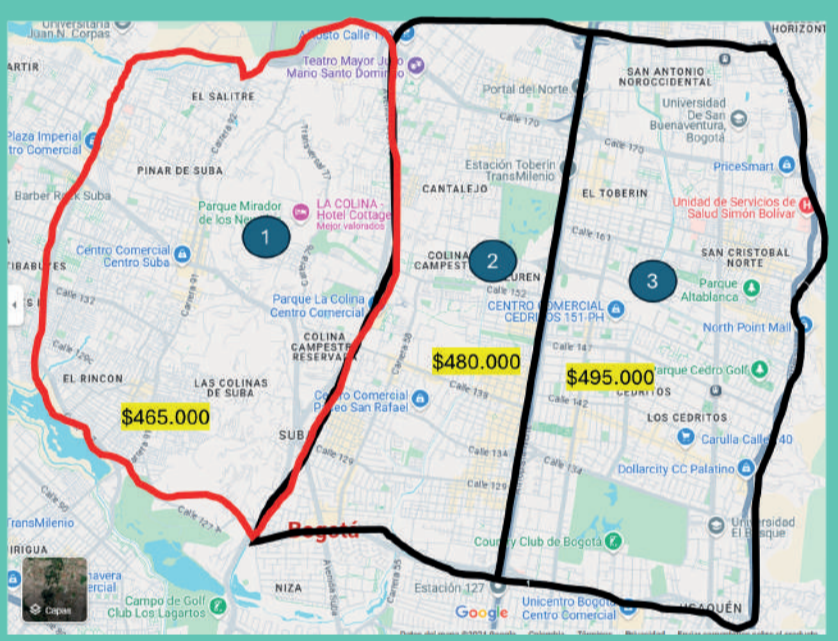

Cobertura en localidad de Engativá

- Localidad Engativá**
(Cll 72, Juan amarillo, Av. Boyacá, Puente de guadua)
- Localidad Engativá**

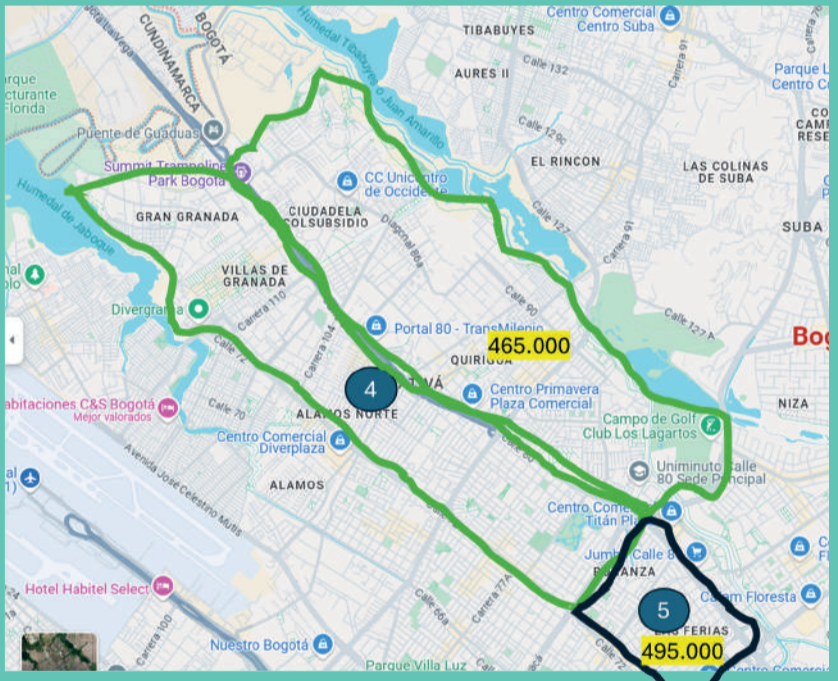

- Los precios que se observan comprenden los rangos de precio actuales en los distintos colegios de la red Innova Schools en Colombia.
- Valor anual correspondiente al año lectivo escolar, de lunes a viernes, descontando días festivos domingos sábados, semana santa, vacaciones de mitad de año y de octubre divididos en 10 pagos mensuales.
- La Contratación del servicio se realiza directamente entre la familia y el proveedor del servicio, quien es autónomo en la zonificación y asignación de cupos en las rutas, en la gestión y prestación del servicio, y en la asignación de precios, entre otros. La facturación y recaudo la realiza directamente el proveedor.
- No se realizarán cobros parciales del servicio, ni se realizarán devoluciones ni condonaciones por ningún concepto.
- La disponibilidad de todos los trayectos está sujeta a la oferta del proveedor.
- Las solicitudes de ruta serán evaluadas y el cupo se otorgará según disponibilidad ofrecida por el proveedor del servicio.
- Los valores señalados podrán variar anualmente, de acuerdo con incrementos en indicadores como el IPC, inflación y salario mínimo, entre otros.



iINNOVA CLUB

by Innova Schools

UN CLUB PARA TODOS

donde nutrimos tu cuerpo, alma y mente



Innova club es un espacio donde se desarrollan las vocaciones y las pasiones con diversas actividades para toda la familia.

ÚNETE AL CLUB



**Smart
Time**
by Innova Club

Es la oferta ideal de Eduentretenimiento para niños y jóvenes, fusionando la educación y el entretenimiento

Arte

Culinaria

Deportes

Robótica



Wellness
by Innova Club

Te impulsamos a mejorar tu vida

Actividades diseñadas para el bienestar de adultos y adultos mayores. Encuentra opciones que nutren tu mente, cuerpo y alma.

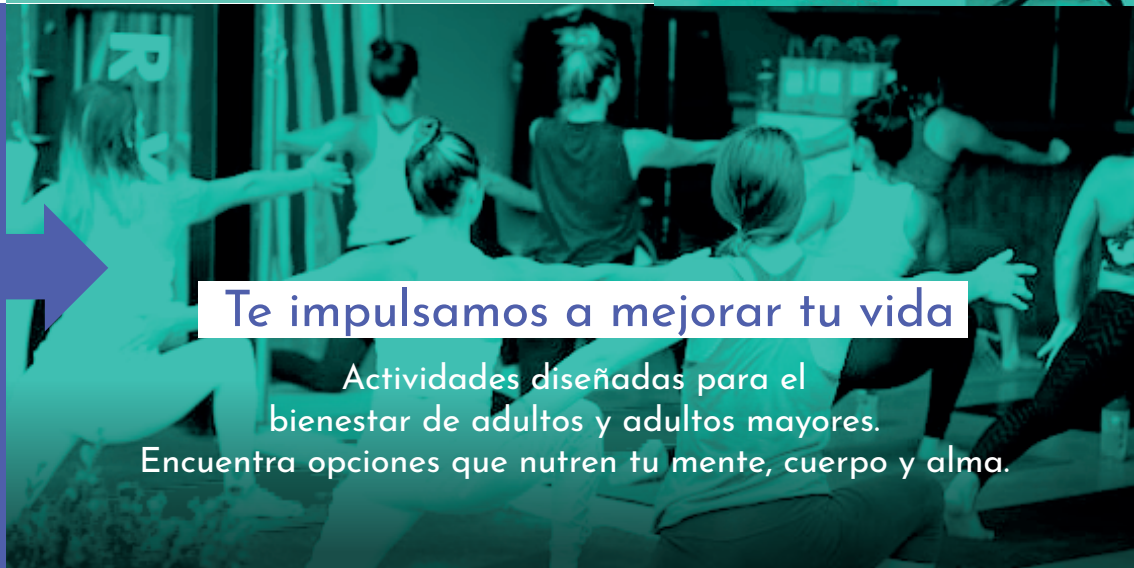



ÚNETE A LA FAMILIA
INNOVA



Innova
Schools

Para más información

**CONTACTA A
TU ASESOR
DE ADMISIONES**

Experienciapadres@innovaschools.com.co



Innova Schools Col



Innovaschoolscol



@innova.schools.col



Innova Schools Col



www.innovaschools.edu.co